

## Omzetontwikkeling

**64%** van de ondernemers verwacht dat het dieptepunt in Q2 was. De verwachtingen voor 2021 zijn ook negatief, met meer dan de helft van de bedrijven die nog een omzetsdaling verwacht.

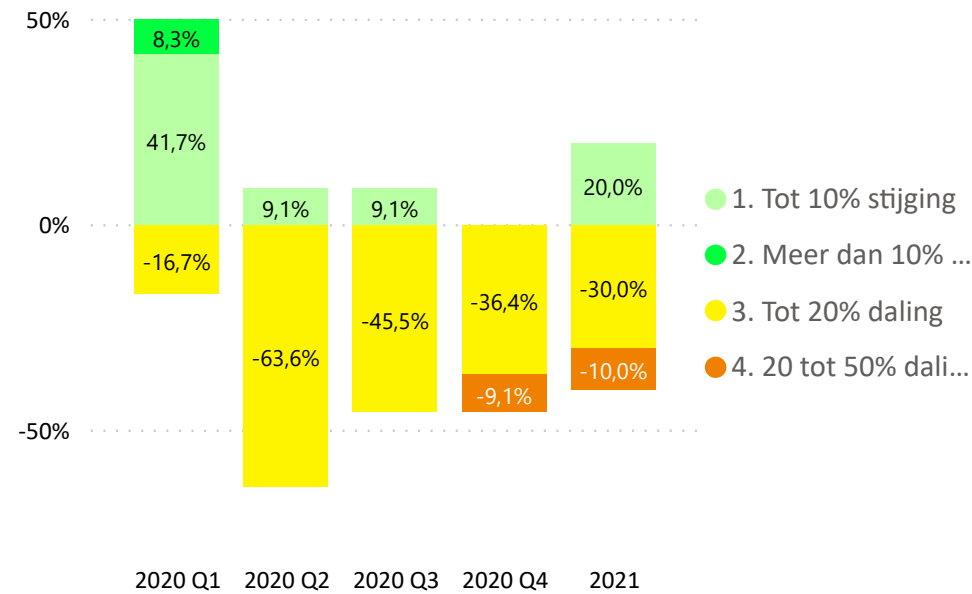

FME heeft in samenwerking met aangesloten branches een onderzoek gedaan onder haar achterban om de impact van het COVID-19 virus in kaart te brengen. Ruim 650 algemeen directeuren hebben de vragenlijst ingevuld. De middelgrote en kleine industrie (MKI) is met 85% sterk vertegenwoordigd.

Dit rapport geeft de antwoorden weer van de leden van uw branche. Op die manier kunt u goed inschatten hoe ondernemers in uw eigen sector ervoor staan.

## Liquiditeit

**0%** van de ondernemers verwacht ondanks de steunmaatregelen nog altijd binnen 12 maanden liquiditeitsproblemen.



Ik voorzie geen liquiditeitsproblemen binnen een jaar

## Maatregelen liquiditeit

**50%** overweegt HR maatregelen te treffen, zoals vacaturestop, afschalen flexschil en niet verlengen tijdelijke contracten of reorganisatie

## Innovatie

**8%** ziet zich genoodzaakt de investeringen terug te schroeven.

Nog eens 58% van de bedrijven heeft de investeringen in innovatie niet verhoogd.

**83%** heeft last van (grote) impact op de bedrijfsvoering als gevolg van vraaguitval.



**83%** van de respondenten ervaart Social Distancing als (grote) impact op hun bedrijfsvoering.



**83%** van de ondernemers heeft te maken met een (sterk) verhoogd ziekteverzuim.



**92%** van de bedrijven ervaart hinder bij de bevoorradings.



**58%** heeft logistieke problemen, zoals gesloten grenzen, vertragingen en leveringsonzekerheid.



## Top 3 huidige en aangekondigde regelingen

- Geen: 75%
- Uitstel belastingen: 17%
- Verruiming exportfinanciering en: 8%

## Top 3 wenselijke regelingen

- Geen: 30%
- Regeling voor deeltijd WW: 30%
- Fiscaal: willekeurige afschrijving: 20%

## Maatregelen Social Distancing

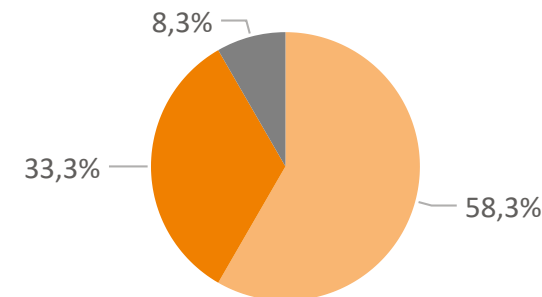

1,5 meter afstand

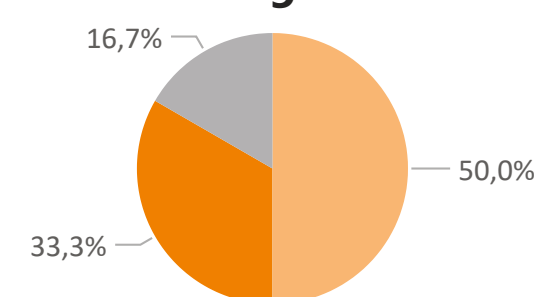

Thuiswerken

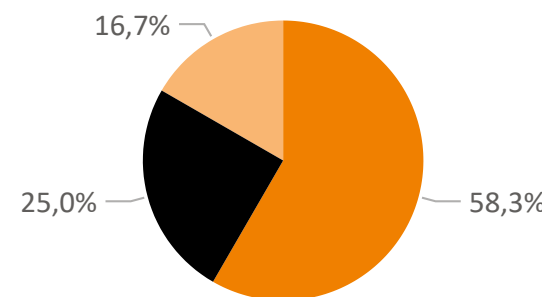

Beschermingsmateriaal

- Toegepast, maar zo snel mogelijk terug naar oude normaal
- Toegepast, een blijvende wijziging
- Maatregel alweer teruggedraaid

## Respondent karakteristieken voor uw branche

