

## Omzetontwikkeling

**48%** van de ondernemers verwacht een lagere omzet in 2021 ten opzichte van 2019 en nog eens 22% verwacht op hetzelfde niveau uit te komen (niet zichtbaar in grafiek). De grootste oorzaak is vraaguitval.

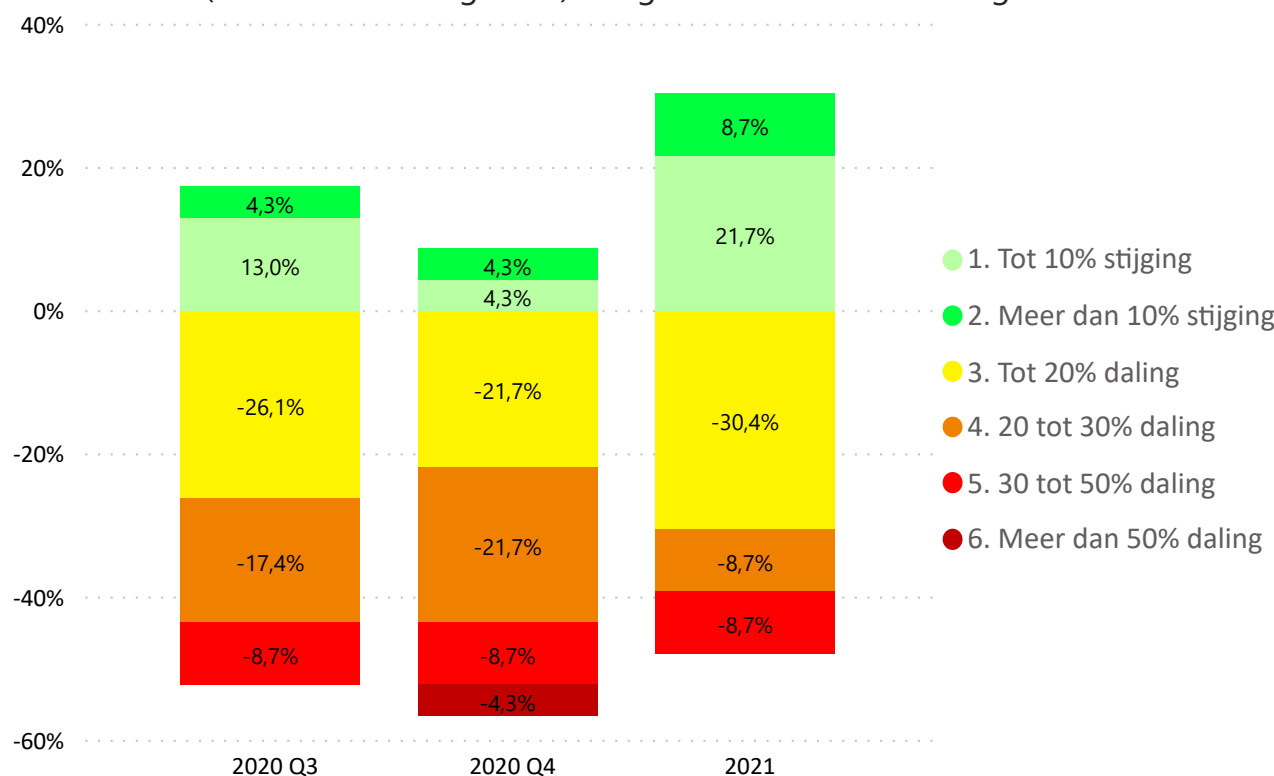

FME heeft in samenwerking met aangesloten branches een onderzoek gedaan onder haar achterban om de impact van het COVID-19 virus in kaart te brengen. Ruim 600 algemeen directeuren hebben de vragenlijst ingevuld. De middelgrote en kleine industrie (MKI) is met 84% sterk vertegenwoordigd.

Dit rapport geeft de antwoorden weer van de leden van uw branche. Op die manier kunt u goed inschatten hoe ondernemers in uw eigen sector ervoor staan.

## Liquiditeit

**23%** van de ondernemers verwacht ondanks de steunmaatregelen nog altijd binnen 12 maanden liquiditeitsproblemen.

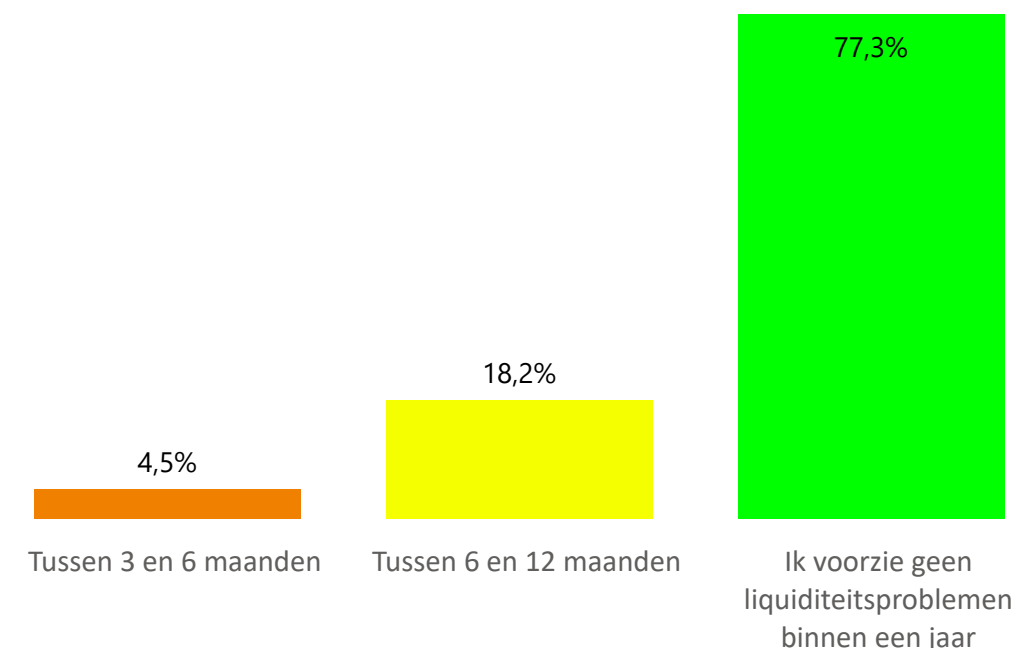

## Maatregelen Liquiditeit

**55%** neemt HR maatregelen, zoals een vacaturestop, afschalen flexibele schil, het niet verlengen van tijdelijke contracten of een reorganisatie.

**32%** van de ondernemers investeert op dit moment minder om liquiditeitsproblemen te voorkomen.

## Oorzaken omzetsdaling als gevolg van COVID-19 in 2021

**100%** van de respondenten verwacht een omzetsdaling door een lagere vraag.

**67%** van de ondernemers verwacht een omzetsdaling als gevolg van verhoogd ziekteverzuim.

**100%** van de bedrijven voorziet dat de verkoopprijs onder druk komt te staan.

**78%** denkt door het verplicht thuiswerken minder omzet te realiseren.

**57%** voorziet ook in 2021 last te hebben van het maximale aantal medewerkers in een bedrijfsruimte.

## Top 3 huidige en aangekondigde regelingen

Geen	73%
NOW 1.0 regeling	18%
Uitstel belastingen	18%

## Top 5 wenselijke regelingen

Verruiming huidige NOW regeling	47%
Anders	41%
Regeling voor deeltijd WW	41%
Regelingen om innovatie te stimuleren	41%
Verlenging NOW regeling (vanaf juli 2021)	29%

## Testen

**55%** van de ondernemers ervaart onnodig ziekteverzuim doordat medewerkers lang op test en uitslag moeten wachten.

**18%** maakt al gebruik van een eigen COVID-19 teststraat.

**14%** is van plan een eigen COVID-19 (snel)test te gaan gebruiken.

## Respondent karakteristieken voor uw branche

